

ANSICHT VOM HOHLWEG, SCHNITTFUHRUNG DIREKT AN DER FASSADE SÜD-WEST

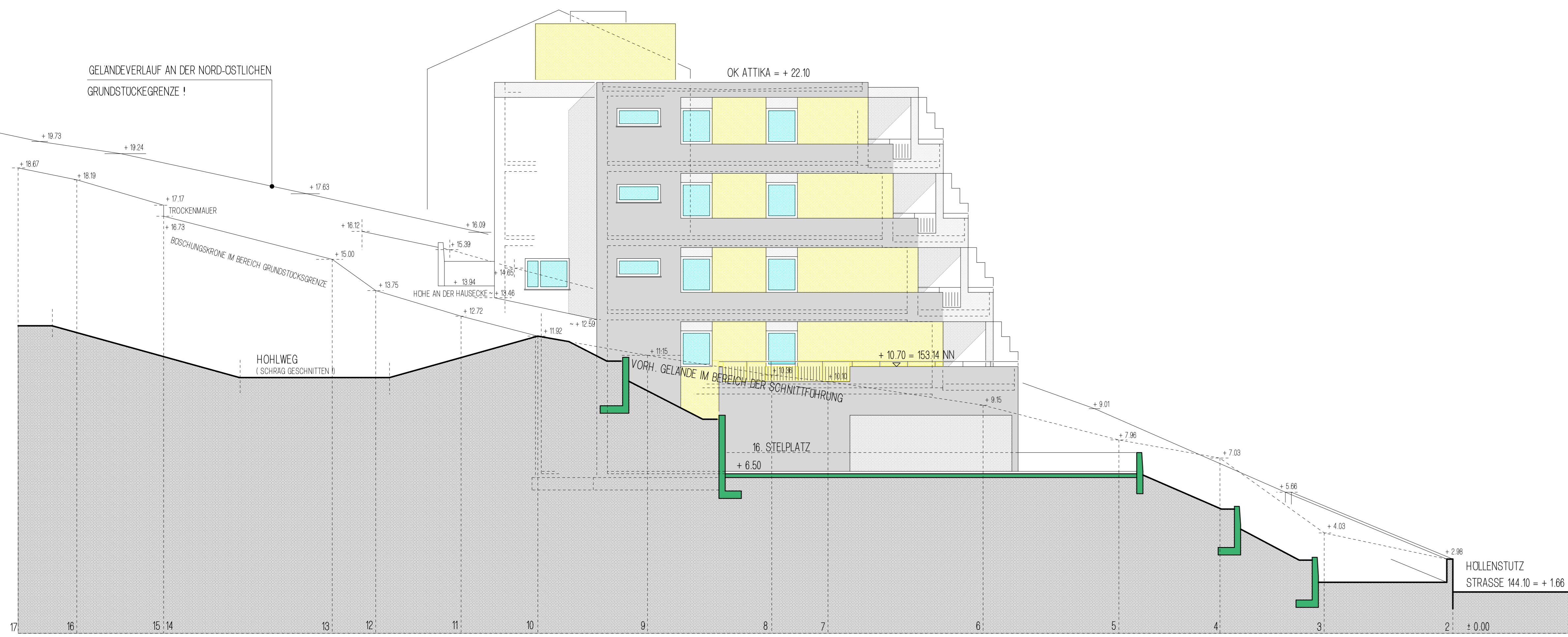

RÜCKANSICHT SCHNITTVERLAUF 1.20 m VOR DER FASSADE

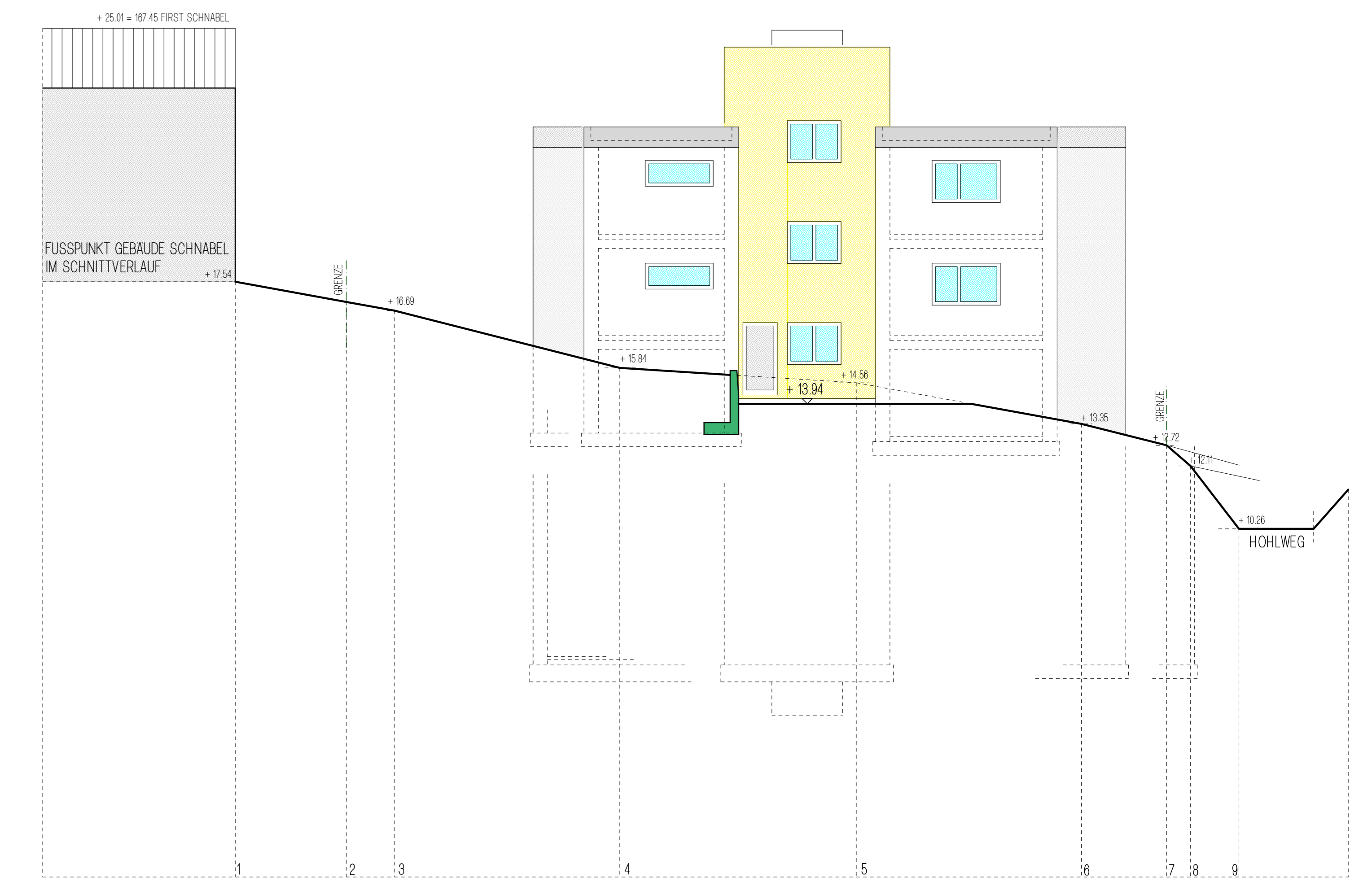

SCHNITT A - A ; BEREICH TREPPENHAUS

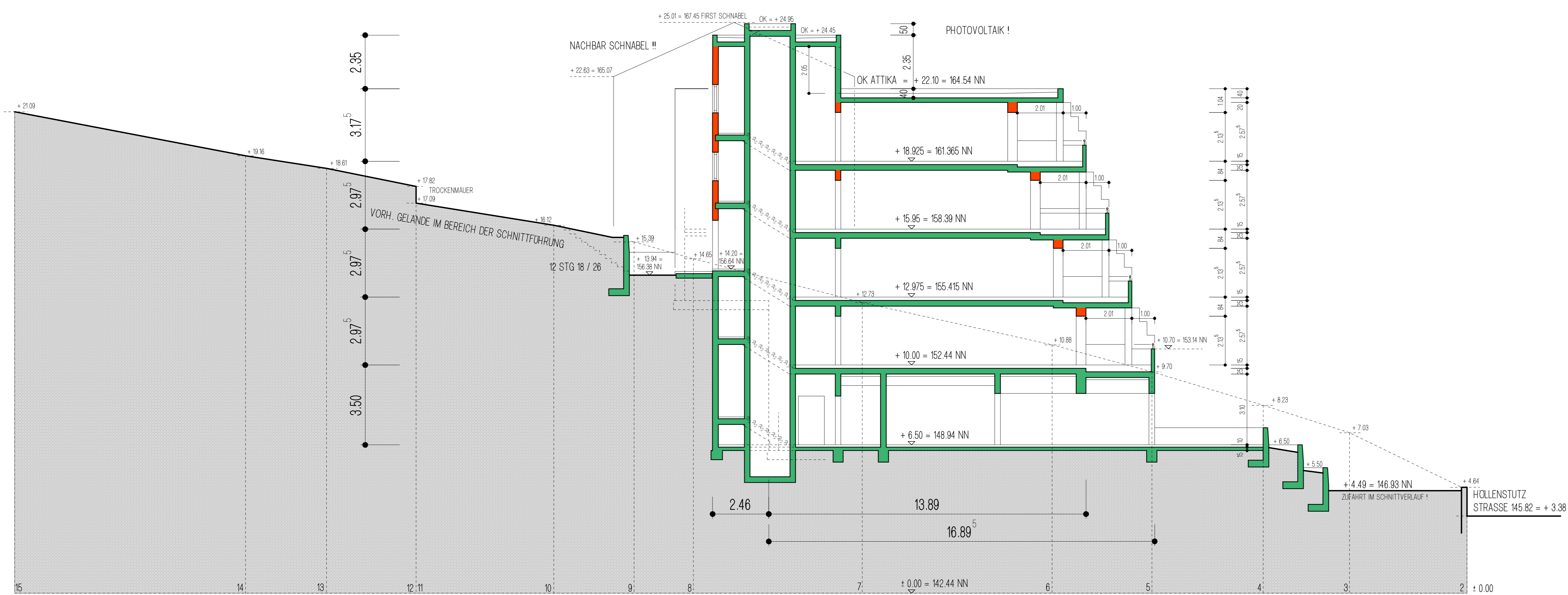

BAUHERR : \_\_\_\_\_  
 FLNR.: 4274 HOLLENSTUTZ GbR

NACHBARN : \_\_\_\_\_  
 FLNR.: 4275 ERNST UND OTTILIE SCHNABEL  
 FLNR.: 4260/71 UND 455 STADT OBERNEUBURG

PLANVERFASSER : \_\_\_\_\_  
 DPL.-ING. HELMUT JUNGLAS, AM STENIG 2, 63869 ESCHAU

DE URHEBERSCHAFT, HELMUT JUNGLAS 1997, GILT FÜR DEN PLAN ALS GANZES UND IN SEINEN TEILEN IN JEGLICHER HINRICHT !

**J & H**

PLANUNG UND PROJEKTENTWICKLUNG  
**HELMUT JUNGLAS • MARTIN HERRMANN**  
 AM STENIG 2 BAYERNSTRASSE 44  
 63869 ESCHAU 63869 ESCHAU, OT HOBBACH  
 TEL.: 09374/1744 TEL.: 09374/9824

BAUHERR : HOLLENSTUTZ GbR MOMLINGTALRING 81, 63785 OBERNEUBURG	DARSTELLUNG : <b>ANSICHTEN SCHNITT</b>
BAUWERK : NEUBAU VON 8 WOHNUNGEN MIT STELLPLÄTZEN HOLLENSTUTZ, 63785 OBERNEUBURG	( STATUS 17.11.2017 )
MASSSTAB : 1 : 100	ZEICHNET : JULI 2017
INDEX	INDEX : <b>4</b>